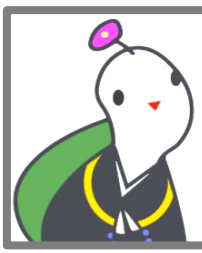

2022年5月号
４月22日現在

高岡教区事務連絡

発行：真宗大谷派高岡教務所

木越内局の一部交代について

２０２２年３月３０日付にて、参務の一部交代がありましたので、下記のとおりお知らせします。

≪退任された参務≫

望月　慶子（もちづき　けいこ）　【山陽教区 第６組 浄泉寺坊守／宗議会議員】

齊藤　法顕（さいとう　のりあき）　【九州教区 鹿児島組 明信寺住職／宗議会議員】

≪就任された参務≫

那須　信純（なす　しんじゅん）　【東京教区 栃木組　慈願寺住職／宗議会議員】

長峯　顕教（ながみね　あきのり）　【九州教区 大分東組　西福寺住職／宗議会議員】

※敬称を略させていただいております

「宗祖親鸞聖人御誕生八百五十年・立教開宗八百年慶讃法要お待ち受け大会」について

・・・別紙ポスター・清掃奉仕案内同封

下記のとおり、井波別院瑞泉寺において「慶讃法要お待ち受け大会」を開催いたしますので、有縁の方をお誘い合わせの上、ご参加くださいますようお願いします。

◇日　時　：５月２１日（土）１３時から（１２時から受付）

◇会　場　：井波別院瑞泉寺

※お待ち受け大会に先立ち、５月２０日（金）１４時から清掃奉仕及びお待ち受け大会の準備を行いますので、ご協力いただきますようお願いします。

なお、当日お待ち受け大会のスタッフを担当いただく方へは直接ご案内させていただきます。

◇お待ち受け大会各種募集状況について（４月２２日現在）

①帰敬式受式者　７２名

②出仕者　　１３名

③有功章受賞者　５０名

※①及び③につきましては、４月２１日をもちまして受付を終了させていただきました。

公益財団法人「全日本仏教会」によるウクライナ支援募金について　・・・別紙案内チラシ同封

全日本仏教会（会長：大谷暢裕真宗大谷派門首）では、WFB（世界仏教徒連盟）からの要請を受け、本会災害救援基金にて「海外人道支援ウクライナ救援募金」を実施しております。

つきましては、人道支援を必要とされる方への支援金のご協力をお願い申し上げます。

また、高岡教務所においても、募金箱を設置しましたのでお知らせいたします。支援金は一定期間経過後に、とりまとめて全日本仏教会へ送金いたします。

なお、全日本仏教会に対する救援基金の寄付金は税制上の優遇措置の対象となりますので、ご希望の場合は、全日本仏教会へお申し込みください。高岡教務所では、領収書の発行はいたしませんので、ご承知おきください。

問い合わせ先：全日本仏教会　TEL：０３-３４３７-９２７５

〒１０５－００１１　東京都港区芝公園4-7-4

教区における諸会議の予定について【予報】

現在、次の諸会議の開催を予定しております。該当の方々には、それぞれの開催日が近づきましたら個別にご案内申し上げますが、予めご承知おきください。

〇５月１１日（水）　慶讃法要お待ち受け大会第２回実行委員会＠井波別院
　　※午後より、**教務所は事務休止**となります
〇５月１２日（木）　教区門徒戸数調査委員会
〇６月１６日（木）　新教区準備委員会常任委員会＠高岡商工会議所
〇６月２３日（木）　新教区準備委員会＠高岡商工会議所

■研修会・学習会のお知らせ

「一人になる」上映会…別紙案内チラシ同封

◇期　　間：５月１４日（土）～２０日（金）各日１４：４０～
◇観 覧 料：１,０００円
◇会　　場：ほとり座（富山市総曲輪 3-3-16）
◇特　　記：観覧の方は、下記駐車場では２時間無料でご利用いただけます。
　　・富山東別院駐車場（41 号線より入出庫）
　　・富山本願寺駐車場（ほとり座向かい）
　　チラシと駐車券をほとり座の窓口に提示ください。
◇主　　催：ハンセン病問題ふるさとネットワーク富山

貸切バスで行く「別院御忌団体参拝」…先月号に案内チラシ同封

◇日　　時：５月２５日（水）８時（高岡発）～１６時（高岡着）
◇行　　先：城端別院善徳寺　蓮如上人御忌法要（１０時～）
◇参 加 費：３,０００円（バス代、食事代、拝観案内等）
◇定　　員：２０人（バスの乗車上限）
◇申込方法：５月１０日（火）までに教務所にお申し込みください。

帰敬式法座「真宗入門講座～別院にお参りしてみませんか～」参加者募集
…別紙案内チラシ、申込用紙同封

このたび、本山事業「帰敬式法座」を高岡教区として実施することとなりました。帰敬式（おかみそり）の受式に至る学びの場として、また帰敬式を受式いただき、仏弟子としての学び・歩み出す機縁となることを願う法座です。

教化委員会同朋の会推進部門において協議し、下記のとおり実施することとなりました。是非、有縁の方をお誘いください。

◇期　　間：２０２２年７月～１１月
◇内　　容：真宗入門講座として、別院の諸行事に参加していただき、寸劇とクイズを交えながら、わかりやすく学んでいただく。帰敬式未受式者の方には、両別院報恩講にて執り行われる帰敬式を受けていただく。
◇会　　場：井波別院瑞泉寺・城端別院善徳寺
◇定　　員：６０人（帰敬式未受式者３０人・既受式者３０人）
◇申込方法：６月 30 日（木）まで所定の用紙に記入の上、教務所にお申し込みください。

第43回北陸連区差別問題研修会…先月号に案内チラシ同封

◇日　　時：５月２６日（木）１３時３０分～１６時３０分
◇講　　師：島薗 進 氏（宗教学者、ゲノム問題検討会議代表、東京大学名誉教授）
◇対　　談：島薗 進 氏・佐野 明弘 氏（同朋会館教導、真宗大谷派僧侶）
◇内　　容：「いのちからの問い　宗教から問うゲノムテクノロジー」
◇会　　場：Ｚｏｏｍ　高岡教務所でも15名までご視聴いただけます
◇参 加 費：１,０００円
◇申込方法：５月18日（水）までに教務所にお申し込みください。

その他研修会等の予告

~~◎５月１６日（月）～１８日（水）「親鸞聖人御旧跡学習会」　講師：今井 雅晴 氏~~【延期】
◎５月１６日（月）「慶讃法要お待ち受け大会」出退作法講習会　会場：井波別院
※対象の方には直接ご案内させていただいております。
◎５月２１日（土）「慶讃法要お待ち受け大会」　会場：井波別院

※上記で会場の記載のない研修会等は、すべて高岡教務所２階・仏間で行います。
※新型コロナウイルスの感染状況により、開催日が変更または中止されることがありますので、ご承知おきください。

■慶弔

〇住職在任５０年
去る４月７日、本山において住職・教会主管者在任５０年記念畳袈裟贈呈式が行われました。永年のご功労に対し深く敬意を表し、ここにご披露させていただきます。
第１組　超倫寺　多田　俊六　氏

■教務所からのおしらせ

教務所事務休止について

◎５月１１日（水）午後　[慶讃法要お待ち受け大会第２回実行委員会のため]
◎５月２０日（金）午後　[慶讃法要お待ち受け大会前日準備のため]
◎５月２７日（金）終日　[慶讃法要お待ち受け大会の振替のため]

※閉所時は、留守番電話（0766-22-0464）での対応となります。
※授与物（門徒用御本尊）および出版物、相続講受付等の事務取扱が出来ません。
※寺族及び責任役員並びに総代が逝去された際の「御香」と「弔詞」は、各組長へお渡しし、ご対応をお願いしております。

クールビズについて

今年度も、下記のとおりクールビズを実施させていただきます。

◎５月１日（日）から１０月３１日（月）まで
・職員は間衣依用時も含め、執務中はネクタイを着用しません。
・諸会議においても間衣は依用しません。ただし、依用が必要と判断される会議においては、関係各位への会議開催通知にて案内いたします。

■今月の同封物

- 東本願寺出版　書籍のご案内
- ウクライナ支援募金のお願い
- 慶讃法要お待ち受け大会ポスター
- 井波別院清掃奉仕のお願い
- 「真宗入門講座」チラシ
- 「真宗入門講座」申込用紙＊
- 「一人になる」上映会チラシ
- 唯識学習会のご案内
- 「教区坊守会研修会兼総会」のご案内＊
- 教区坊守会報「ひびき」第 37 号
- 城端別院からのおしらせ
- News わかば5月号＊
- 「第3組同朋大会」チラシ
- 「第5組同朋大会」チラシ
- 北陸連区内の事業等のご案内
- 太田浩史師講演会のご案内（光教寺会場）

名称の最後に「＊」がついている書類は寺院送付分のみ同封しております。

以　上